



Buitendijklaan 53 Leiderdorp

Vraagprijs € 500.000,- k.k.



Goed wonen, lekker leven

Omschrijving

In de gewilde en kindvriendelijke wijk 'Buitenhof' gelegen, uitstekend onderhouden en smaakvolle 6 kamer eengezinswoning met inpandige garage/berging van in totaal ca. 143 m² en een heerlijk zonnige achtertuin. Deze moderne en smaakvol afgewerkte woning kenmerkt zich door de riante woonkamer van ca. 41 m², de moderne en luxe keuken, de 5 slaapkamers en de ruime en complete badkamer. Verder heeft de woning een ruime inpandige berging (voormalige garage) met een elektrische garagedeur, parkeergelegenheid aan de voorzijde en een zonnige achtertuin met een mooie en trendy veranda.

De woning is gunstig gelegen nabij (basis)scholen en het winkelcentrum 'Winkelhof', diverse sportfaciliteiten in Park de Bloemerd en uitvalswegen (A4 en N11). De Leidse binnenstad (en Leiden CS) liggen op ongeveer 15 minuten fietsafstand. Tevens is er een groot aanbod aan recreatiemogelijkheden in de omgeving van Leiderdorp, zoals onder meer de Kagerplassen en 't Groene Hart.



Indeling:

Voortuin met parkeergelegenheid voor de woning. Entree woning. Ruime L-vormige hal met meterkast, trapkast en deur naar de ruime berging (voormalige garage) met elektrische garagedeur van ca. 2.85 x 2.54 m. Modern toilet met wandcloset en fonteintje. Riante en lichte woonkamer van ca. 41 m² (ca. 6.87 /4.90 x 6.32 m). Middels een grote schuifpui en loopdeur toegang tot de achtertuin. Open keuken aan de voorzijde met een moderne en luxe keukeninrichting afwerkt met een zwart natuurstenen aanrechtblad. Verder is de keuken voorzien van de volgende inbouwapparatuur: 90 cm brede 5 pits gaskookplaat, RVS afzuigschouw, combi oven/magnetron, vaatwasser en een grote koelkast. De gehele begane grond is voorzien van een mooie massieve houten vloer.

De zonnige en verzorgde achtertuin is gelegen op het westen en is voorzien van een stijlvolle veranda en berging met een achterom.

1e Verdieping:

Overloop. Grote slaapkamer aan de voorzijde (ca. 4.60 x 3.43 m) met brede schuifwandkast. Ruime achter slaapkamer van ca. 4.15 x 3.43 m met Velux dakraam. 2e Slaapkamer achterzijde (ca. 4.15 x 2.80 m) eveneens met een Velux dakraam. Moderne geheel betegelde badkamer met een heerlijk groot hoekbad, een instapdouche met glazen douchewand en deur. Breed wastafelmeubel met 2 wastafels en 2e toilet (wandcloset). Verder heeft de ruime badkamer een groot Velux dakraam. De gehele verdieping is voorzien van een laminaatvloer.

2e Verdieping:

Ruime overloop/voorzolder van ca. 9 m² met groot dakraam, opstelplaats voor de wasmachine en droger alsmede de opstelplaats voor de CV combi ketel. 2 Slaapkamers, beide met een groot Velux dakraam. Deze verdieping is tevens geheel voorzien van een laminaatvloer.

Bijzonderheden:

- Schitterend, smaakvol en trendy afwerkte, goed onderhouden 6 kamer eengezinswoning;
- Zo te betrekken;
- Gebruiksoppervlakte ca. 143m²
- Woonoppervlak NEN 2580 € 135,9 m²;
- Overige inpandige ruimte 7,1 m² (berging);
- Riante en sfeervolle woonkamer van ca. 41 m²;
- Moderne en luxe keuken met veel inbouwapparatuur;
- 5 Slaapkamers;
- Eigen parkeerplaats voor de voormalige garage;
- Verzorgde en zonnige achtertuin met veranda en berging;
- Volledig geïsoleerd en rondom voorzien van dubbel glas;
- Gunstig gelegen in Leiderdorp in de gewilde wijk Buitenhof met veel voorzieningen in de directe omgeving;
- Oplevering eind augustus 2021.

Object gegevens

Soort object : Woonhuis
Soort woning : Eengezinswoning
Type woning : Tussenwoning
Ligging : Aan rustige weg, in woonwijk

Bouwjaar : 1990
Aantal kamers : 6 kamers
Aantal slaapkamers : 5 kamers

Type dak : Zadeldak
Materiaal dak : Pannen

Onderhoud binnen : Goed, Uitstekend
Onderhoud buiten : Goed

Maten

Perceeloppervlak : Ca. 144 m²
Woonoppervlak : Ca. 136 m²
Inhoud : Ca. 479 m³
Woonkamer : Ca. 41 m²

Buitenruimte

Tuin : Achtertuin, voortuin
Ligging : West
Tuin diepte : Ca. 8.00 m
Tuin breedte : Ca. 6.50 m
Achterom : Ja

Garage/parkeergelegenheid

Garage aanwezig : Aangebouwd steen, Parkeerplaats
Voorzieningen : Voorzien van elektra, Met elektrische deur

Berging

Berging aanwezig : Vrijstaand hout
Oppervlakte berging : 5 m²

Energie/Isolatie

| | |
|-----------------|---|
| Type verwarming | : C.V.-Ketel |
| Merk/type | : "Remeha" Avanta |
| Combi ketel | : ja |
| Bouwjaar | : 2006 |
| Warmwater via | : C.V.-Ketel |
| Isolatie | : Dakisolatie, Vloerisolatie, Dubbel glas |

Voorzieningen

| | |
|---------------|--|
| Voorzieningen | : Mechanische ventilatie, tv kabel, schuifpui en dakraam |
|---------------|--|

Locatie



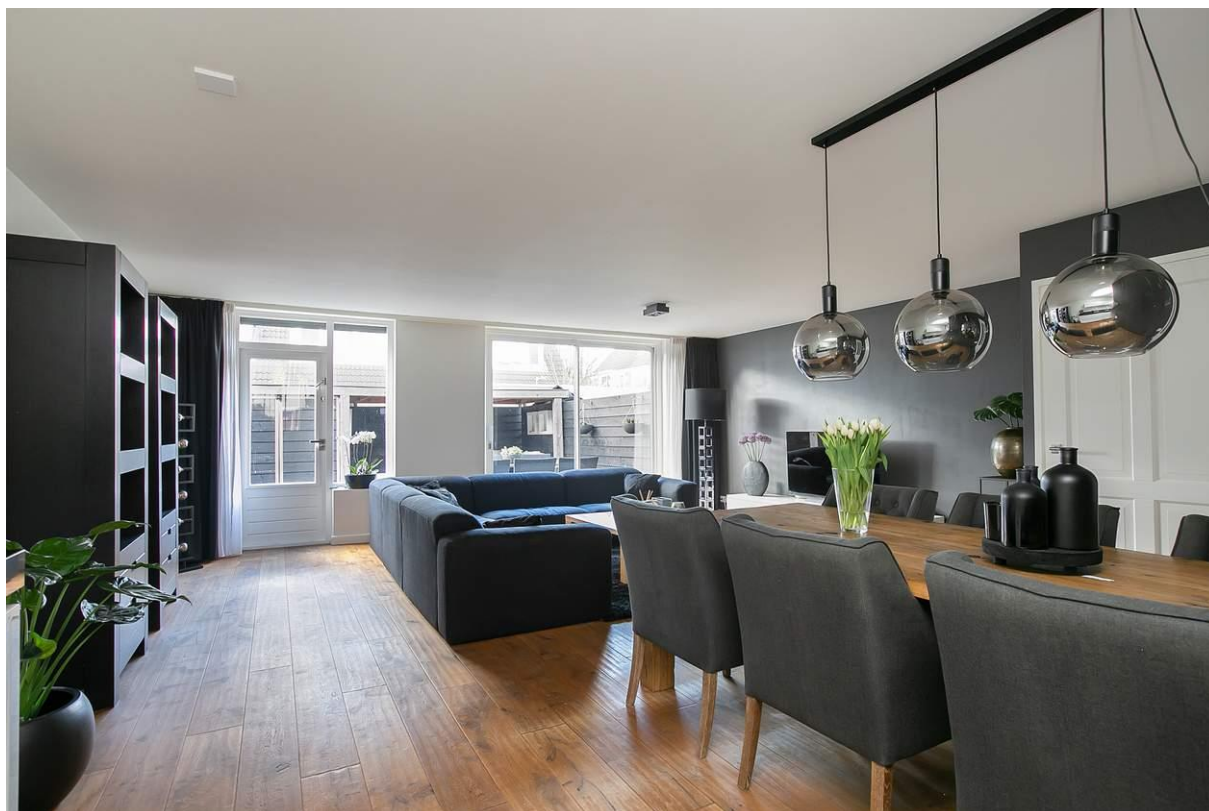

















plattegrond begane grond

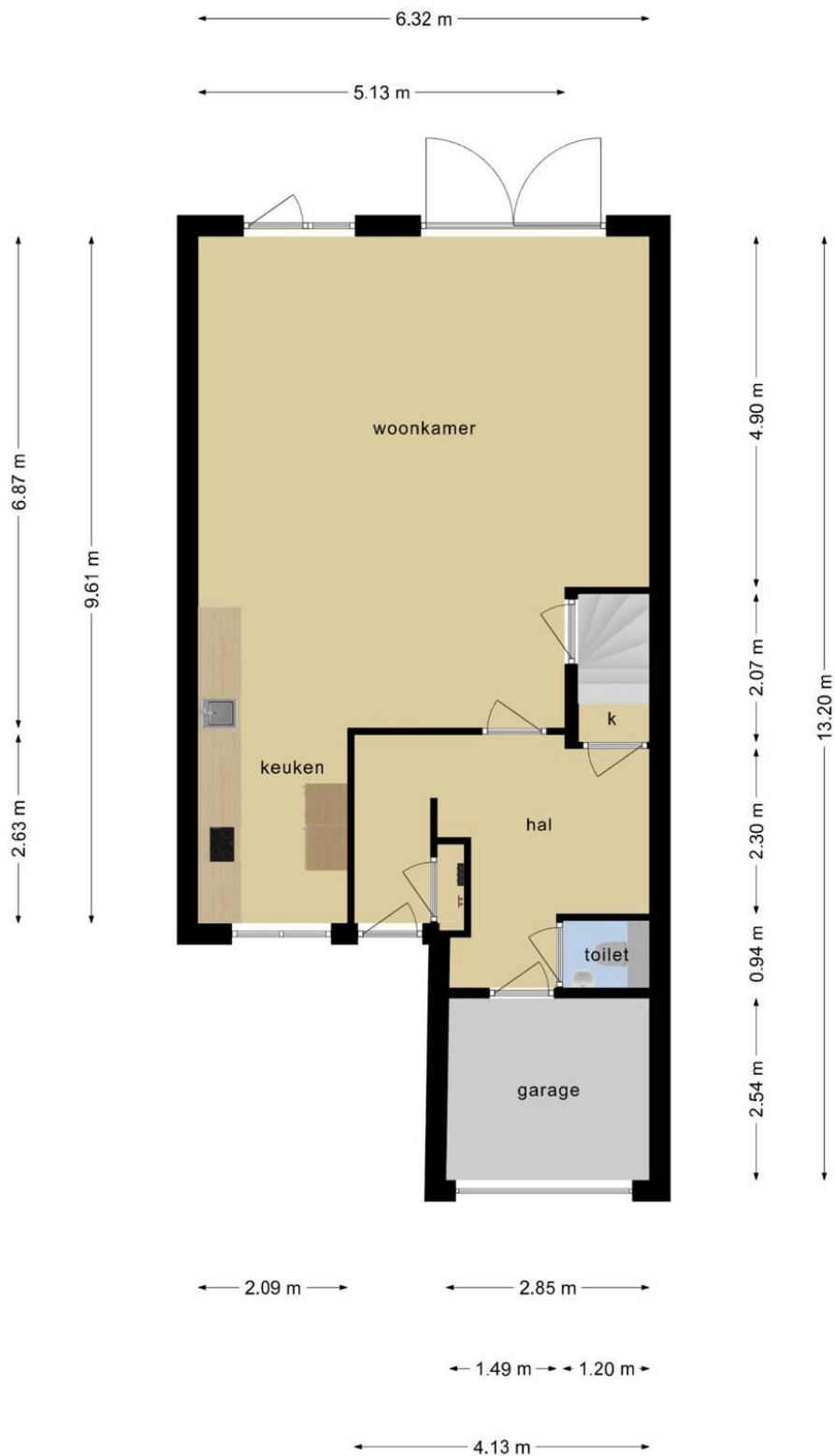

Deze plattegronden zijn opgemaakt voor indicatieve doeleinden.
Hieraan kunnen geen rechten worden ontleend.

plattegrond 1e verdieping



Deze plattegronden zijn opgemaakt voor indicatieve doeleinden.
Hieraan kunnen geen rechten worden ontleend.

plattegrond 2e verdieping

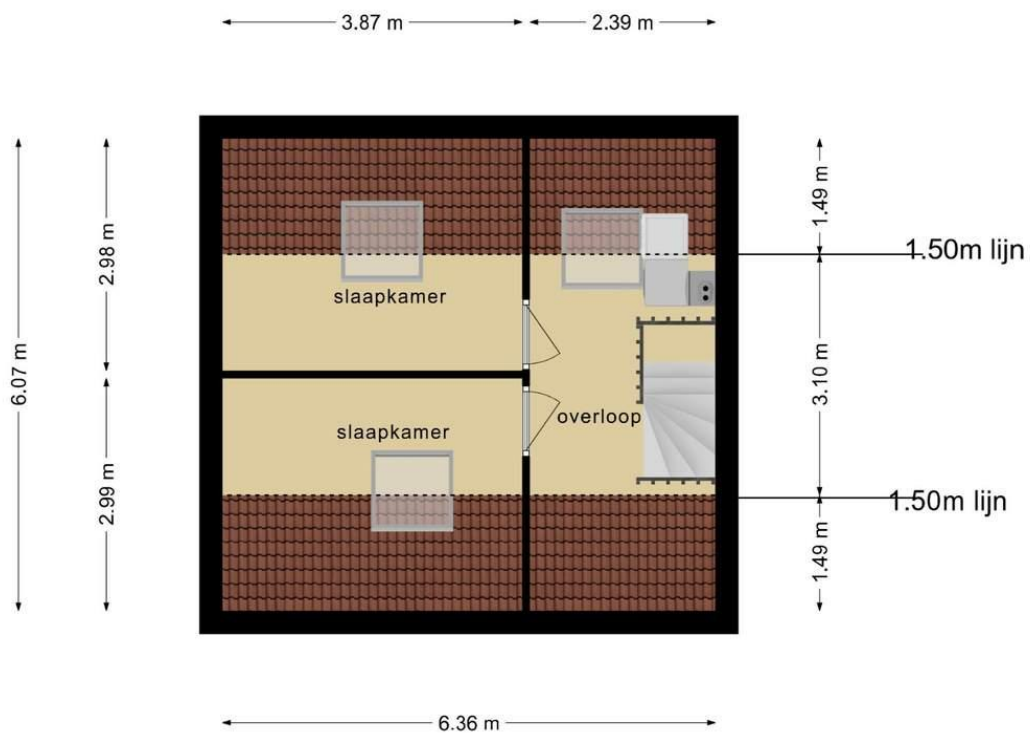

**Deze plattegronden zijn opgemaakt voor indicatieve doeleinden.
Hieraan kunnen geen rechten worden ontleend.**

Kadastrale gegevens

Adres
Postcode / Plaats
Gemeente
Sectie / Perceel
Oppervlakte
Soort

Buitendijklaan 53
2353 SC Leiderdorp
Leiderdorp
A / 8027
144 m²
Volle eigendom

Kadastrale kaart



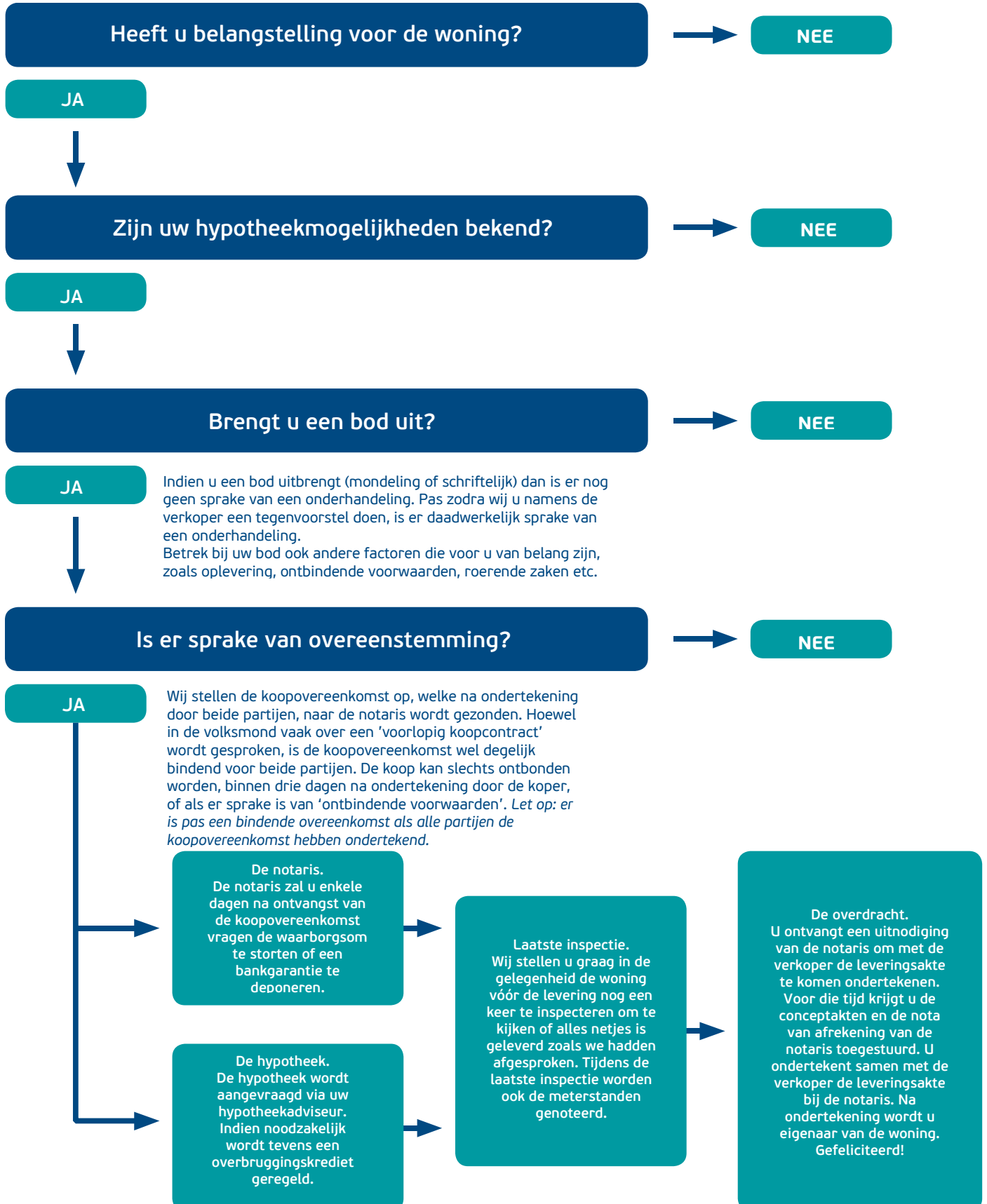

Deze verkoopvoorwaarden zijn van toepassing op de dienstverlening van Emil NVM Makelaars. Al onze werkzaamheden worden verricht overeenkomstig de van toepassing zijnde voorwaarden vastgesteld door de Nederlandse Vereniging van Makelaars & Taxateurs (NVM). Deze liggen op ons kantoor ter inzage en kunnen desgewenst toegestuurd worden.

Bijgaande aanbieding is slechts bedoeld als een uitnodiging tot het bezichtigen van de betreffende onroerende zaak of als uitnodiging tot het doen van een voorstel. Verkoper behoudt zich te allen tijde het recht van gunning voor.

De overeenkomst wordt gesloten op basis van een NVM-koopakte, waarvan u een exemplaar met toelichting via ons kantoor kunt opvragen. In aanvulling op de NVM-koopakte zijn de navolgende verkoopvoorwaarden gesteld, welke ingesloten zullen worden in de koopakte. Bij het uitbrengen van een bieding aanvaardt men uitdrukkelijk de lasten en beperkingen die uit de navolgende verkoopvoorwaarden blijken en/of voortvloeien.

Al onze aanbiedingen zijn "kosten koper", tenzij uitdrukkelijk anders is vermeld. Dit betekent dat de overdrachtsbelasting en de notariskosten voor rekening van koper zijn. Standaard wordt in de koopakte een 2% clause ten gunste van verkoper opgenomen.

De verkooppresentatie is een globale beschrijving van de aangeboden onroerende zaak. Er kunnen geen rechten aan worden ontleend. Het ontslaat de koper derhalve niet van zijn onderzoeksplicht. De tekeningen en de vermelde maten zijn circa en een vrijblijvende indicatief. Maten, (woon-)oppervlakten, verhoudingen en indeling etc. kunnen in werkelijkheid afwijken. De Meetinstructie is gebaseerd op de NEN2580. De Meetinstructie is bedoeld om een meer eenduidige manier van meten toe te passen voor het geven van een indicatie van de gebruiksoppervlakte. De Meetinstructie sluit verschillen in meetuitkomsten niet volledig uit, door bijvoorbeeld interpretatieverschillen, afrondingen of beperkingen bij het uitvoeren van de meting. De opgegeven maatvoering is door de makelaar handmatig gemeten. Verkoper en Emil NVM Makelaars BV aanvaarden ter zake geen aansprakelijkheid. Koper is gehouden zelfstandig de (woon-)oppervlakte vast te (laten) stellen.

Er is pas sprake van een koopovereenkomst nadat beide partijen de schriftelijke koopovereenkomst hebben ondertekend. Partijen zijn dus niet gebonden zolang geen schriftelijke koopovereenkomst door beide partijen is ondertekend. Aan mondelinge toezeggingen van de ander kunnen door één partij geen rechten worden ontleend.

Bankgarantie/waarborgsom

De koper dient tot zekerheid van de nakoming van zijn/haar verplichtingen binnen 6 weken na de mondelinge overeenstemming een onvoorwaardelijke en door een in Nederland gevestigde bankinstelling verstrekte bankgarantie ter grootte van 10% (tien procent) van de koopsom bij de notaris af te (laten) geven. In plaats van de bankgarantie kan koper ook een waarborgsom ter grootte van 10% (tien procent) van de koopsom bij de notaris te voldoen.

Ontbindende voorwaarden financiering

Het is voor de koper mogelijk om een ontbindende voorwaarden ten behoeve van financiering op te nemen in de koopovereenkomst. De duur voor het financieringsvoorbehoud is 5 weken en gaat in op het moment van mondelinge overeenstemming.

Bouwkundige keuring

De (kandidaat-)koper heeft het recht zelf een bouwkundige keuring te laten verrichten om inzicht te kunnen verkrijgen in de bouwkundige staat van het object en onderzoek. Indien dit voor de koper een ontbindende voorwaarde is, dient dit in de onderhandeling te worden meegenomen. In het geval men een bieding uitbrengt onder voorbehoud van een bouwkundige keuring dient de keuring/inspectie voldoende bepaald te zijn t.a.v. de te inspecteren onderdelen. Eveneens dient er een drempelbedrag voor de onderhoudslatentie te zijn vastgesteld voordat ontbinding van de koopovereenkomst kan worden ingeroepen. Een onderhoudslatentie is slechts dan aanwezig indien de kwaliteit afwijkt van hetgeen men mag verwachten van een normaal onderhouden woning van gelijke ouderdom. De persoon of instantie namens welke de persoon keurt, dient tenminste als bouwtechnisch bureau bij de KvK te zijn ingeschreven, dan wel te zijn aangesloten bij een landelijke brancheorganisatie in de bouwnijverheid c.q. architectuur. Bij inroepen van ontbinding van de koopovereenkomst naar aanleiding van de bouwkundige keuring zal een exemplaar van voormelde rapportage omgaand aan verkoper ter hand worden gesteld.

Indien koper hiervan geen gebruik maakt zal de navolgende clause in de koopovereenkomst worden opgenomen:

Koper is in de gelegenheid gesteld de woning voor het sluiten van de koopovereenkomst te laten keuren door een erkend bouwtechnisch bureau om eventuele bouwkundige gebreken vast te stellen, dan wel de woning te laten controleren op de aanwezigheid van asbesthoudende materialen en/of grond op enige verontreiniging te laten onderzoeken. Koper heeft hier geen gebruik van gemaakt.

Ouderdomsclausule

Koper verklaart ermee bekend te zijn dat indien een woning meer dan 30 jaar oud is de eisen die aan de bouwkwaliteit gesteld mogen worden aanzienlijk lager liggen dan bij nieuwe woningen. Tenzij de verkoper de kwaliteit ervan gegarandeerd heeft, staat verkoper niet in voor de vloeren, het dak, de leidingen voor elektriciteit, water en gas, de riolering en de afwezigheid van ongedierte c.q. schimmels (houtworm, boktor, zwam etc.) en de afwezigheid van doorslaand of optrekkend vocht. Bouwkundige kwaliteitsgebreken worden geacht niet belemmerend te werken op het in artikel 6.3 van de koopakte en in artikel 7:17 lid 2 BW omschreven woongebouw.

Asbestclausule

Verkoper garandeert dat het verkochte geen andere asbesthoudende materialen bevat dan de gebruikelijke voor woningen van deze ouderdom. Deze gebruikelijke materialen zijn niet van dien aard dat koper als gevolg daarvan zijn plannen om de woning te bewonen op het moment van de eigendomsoverdracht niet kan of mag verwezenlijken. Bij eventuele verwijdering van genoemde materialen dienen op grond van de milieuwet speciale maatregelen worden genomen. Koper verklaart hiermee bekend te zijn en vrijwaart verkoper voor alle aansprakelijkheid die uit de aanwezigheid van deze asbest in de woning kan voortvloeien.

Notariskeuze

De koper is in principe vrij een notaris te kiezen (tenzij anders bepaald in de verkoopbrochure), mits de notaris is gevestigd in de gemeente waarin het verkochte object is gelegen, dan wel de notaris is gevestigd in een directe buurgemeente binnen een straal van 10 kilometer hemelsbreed rondom het verkochte object. De reden hiervoor is dat de verkoper en diens makelaar graag aanwezig zijn bij de eigendomsoverdracht en dat direct daaraan voorafgaand met koper en verkoper een inspectie en meteropname wordt uitgevoerd in het verkochte object. Indien op verzoek van koper toch een notaris buiten deze omgeving wordt overeengekomen gelde de volgende voorwaarden:

- Voor rekening van de koper zijn de kosten van het opstellen van eventueel benodigde volmachten voor de verkopers indien verkopers niet aanwezig is bij de overdracht.
- De makelaar zal in dat geval de inspectie van de woning en de meterstandenopname verzorgen, maar niet bij de overdracht aanwezig zijn.

Onverminderd het hiervoor gestelde geldt het volgende: Indien de kosten voor het royeren van een hypotheek, vermeerderd met eventuele daarvoor in rekening te brengen administratiekosten, bij de gekozen notaris meer bedragen dan € 200,- incl. btw en kadastrale rechten zal het meerdere boven voornoemd bedrag aan koper in rekening worden gebracht ten tijde van de overdracht. Koper verplicht zich om bij het opvragen van een offerte aan een notaris tevens ook de voornoemde kosten op te vragen.

Uitstel notariële overdracht

Indien de juridische levering later plaatsvindt dan overeengekomen, is koper een rente ad. 6% 's jaars verschuldigd over de koopsom, te voldoen gelijktijdig met de koopsom, te berekenen vanaf de overeengekomen datum van de juridische levering tot en met de daadwerkelijke datum van de juridische levering. De VVE bijdragen alsmede de vaste lasten worden verrekend vanaf de in de koopovereenkomst overeengekomen datum van levering.

Vooromschreven vergoeding is niet verschuldigd indien de oorzaak in de risicosfeer van verkoper ligt.



Parkweg 18 • 2271 AJ Voorburg
t 070 - 35 55 722
info@emilmakelaars.nl • www.emilmakelaars.nl

Goed wonen, lekker leven