



Acacialaan 10 Leiderdorp

Vraagprijs € 575.000,- k.k.



Goed wonen, lekker leven

In het gewilde en gezellige Oude Dorp van Leiderdorp, nette 6-kamer hoekwoning met een verzorgde voor-, zij- en achtertuin. Deze ruime en karakteristieke jaren dertig woning heeft een woonoppervlak van 134 m² en kenmerkt zich door de ruime en lichte woonkamer van ca. 34 m² met aansluitend een serre, 5 slaapkamers, dakterras en een grote en zonnige achtertuin. De woning is gebouwd in 1938 op 290 m² eigen grond en dient wel gemoderniseerd te worden en kan naar eigen smaak worden afgewerkt.

Deze, aan de rustige ventweg van de Acacialaan gelegen hoekwoning in de Kerkwijk ligt om de hoek van diverse basisscholen, kinderopvang, tennisbaan de Munnik en zwembad De Does, vlakbij de winkels van de 2 winkelcentra de Winkelhof en de Santhorst en de Houtkamp met kinderboerderij.



Indeling:

Verzorgde voortuin. Entree. Hal met meterkast, trap en trapkast. Toilet. Ruime en lichte uitgebouwde woonkamer van maar liefst 34 m² (ca. 9,34 x 3,64 m) met erker met glas-in-lood bovenramen, zijramen en een mooie parketvloer. Vanuit de woonkamer toegang naar de serre (ca. 3,64 x 2,41 m). Half open keuken voorzien van een nette keukeninrichting met diverse inbouwapparatuur. Handige bijkeuken met o.a. aansluiting wasmachine.

Heerlijk zonnige en groene achtertuin, gelegen op het oosten.

1e Verdieping:

Overloop. Ruime slaapkamer achterzijde (ca. 3,49 x 3,61 m) met vaste kast, wastafel en openslaande deuren naar het grote en zonnige. Achterzijkamer (ca. 2,74 x 2,03 m). Ruime slaapkamer voorzijde (ca. 3,61 x 3,30 m) met wastafel. Badkamer met ligbad, douche, toilet en wastafel.

2e Verdieping:

Overloop met bergruimte en opstelplaats CV-combiketel. Slaapkamer voorzijde (ca. 3,20 / 2,00 x 4,50 m) met dakkapel. Slaapkamer achterzijde (ca. 3,03 / 2,00 x 4,50 m) met dakkapel.

Bijzonderheden:

Keurige en ruime jaren dertig hoekwoning;

Gelegen in een gewilde en kinderrijke woonomgeving in het Oude Dorp;

Woonoppervlak NEN 2580 134 m²;

Gelegen op ca. 290 m² eigen grond;

Woonkamer ca. 34 m²;

5 Slaapkamers;

De woning is redelijk onderhouden en dient gemoderniseerd te worden;

Gedeeltelijk voorzien van dubbel glas;

De woning ligt aan de ventweg bijna scholen, sportvoorzieningen, openbaar vervoer en winkels.

Object gegevens

Soort object : Woonhuis
Soort woning : Herenhuis
Type woning : Hoekwoning
Ligging : Aan rustige weg, in woonwijk

Bouwjaar : 1938
Aantal kamers : 6 kamers
Aantal slaapkamers : 5 kamers

Type dak : Zadeldak
Materiaal dak : Pannen

Onderhoud binnen : Redelijk, Goed
Onderhoud buiten : Redelijk, Goed

Maten

Perceeloppervlak : Ca. 290 m²
Woonoppervlak : Ca. 134 m²
Inhoud : Ca. 481 m³
Woonkamer : Ca. 34 m²

Buitenruimte

Tuin : Achtertuin, voortuin, zijtuin
Ligging : Oost
Tuin diepte : Ca. 10,5 m
Tuin breedte : Ca. 9,4 m
Achterom : Ja

Balkon oppervlakte : Ca. 25 m²
Dakterras : Ja

Garage/parkeergelegenheid

Parkeerfaciliteit : openbaar parkeren
Garage aanwezig : Geen garage

Berging

Berging aanwezig : Aangebouwd steen
Oppervlakte berging : Ca. 5 m²

Energie/Isolatie

Type verwarming	: C.V.-Ketel
Merk/type	: Intergas HR ketel
Combi ketel	: ja
Bouwjaar	: 2010
Warmwater via	: C.V.-Ketel
Isolatie	: Gedeeltelijk dubbel glas
Energie label	: E

Voorzieningen

Voorzieningen	: Tv kabel
---------------	------------

Locatie

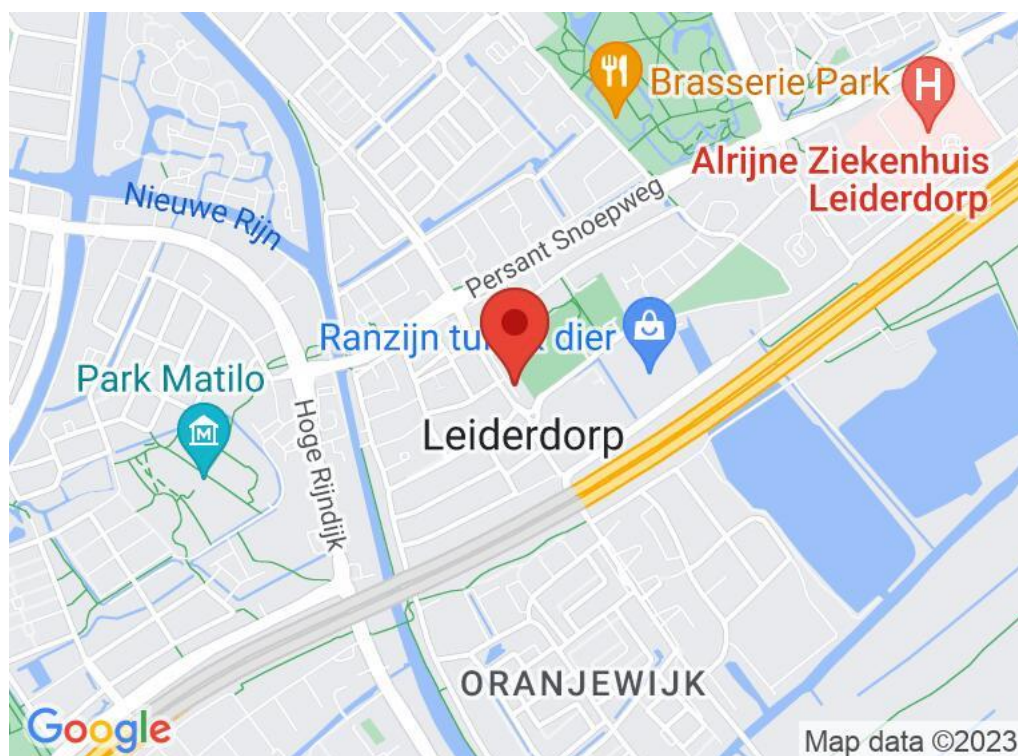





















Plattegrond begane grond



Aan de plattegronden kunnen geen rechten worden ontleend
© Zibber www.zibber.nl

Plattegrond 1e verdieping



Aan de plattegronden kunnen geen rechten worden ontleend
© Zibber www.zibber.nl

Plattegrond 2e verdieping



Aan de plattegronden kunnen geen rechten worden ontleend
© Zibber www.zibber.nl

Kadastrale gegevens

Adres	Acacialaan 10
Postcode / Plaats	2351 CC Leiderdorp
Gemeente	Leiderdorp
Sectie / Perceel	A / 4131
Oppervlakte	250 m ²
Soort	Volle eigendom

Kadastrale gegevens

Adres	Acacialaan 10
Postcode / Plaats	2351 CC Leiderdorp
Gemeente	Leiderdorp
Sectie / Perceel	A / 8539
Oppervlakte	40 m ²
Soort	Volle eigendom

Kadastrale kaart



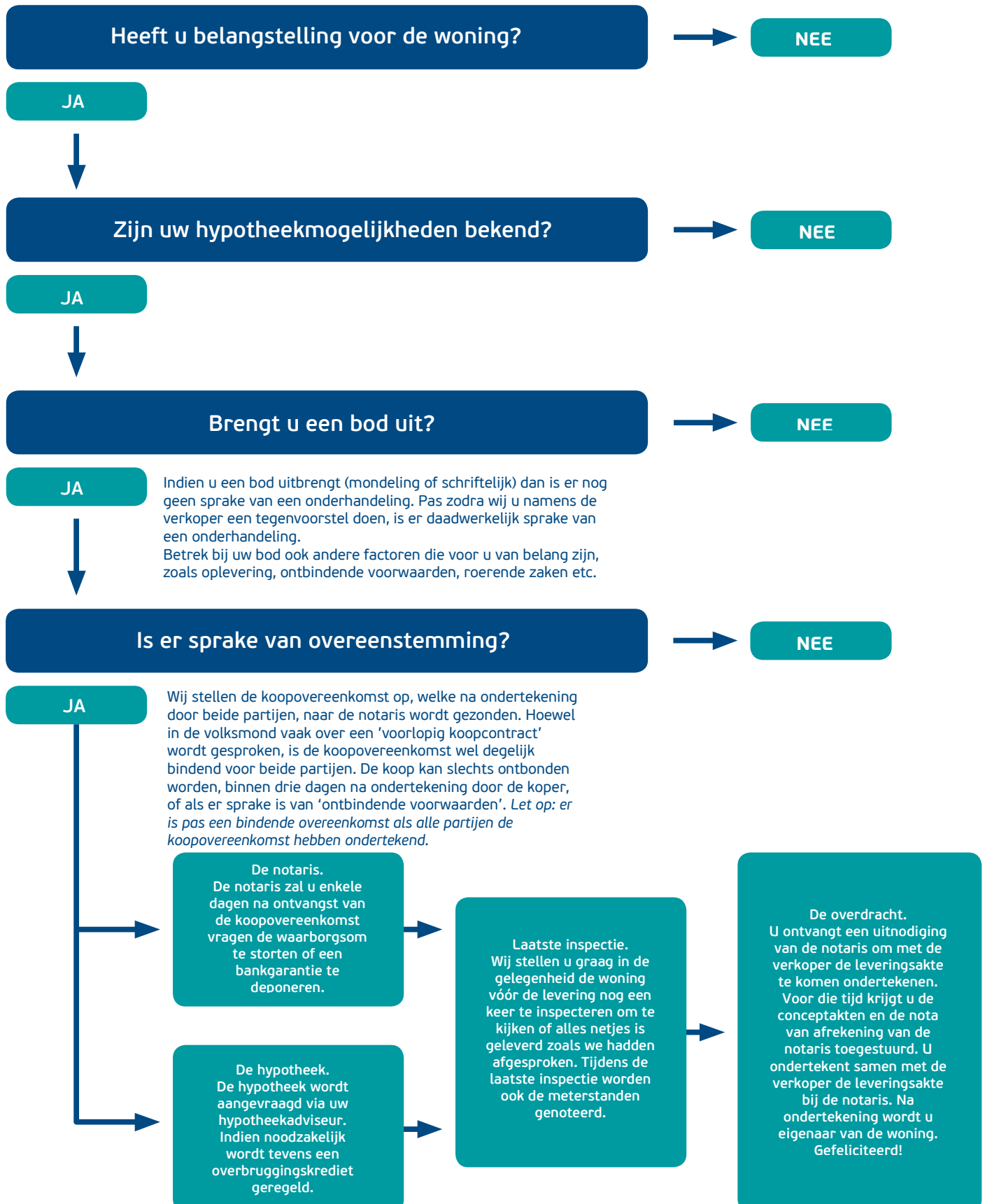

Deze verkoopvoorwaarden zijn van toepassing op de dienstverlening van Emil NVM Makelaars. Al onze werkzaamheden worden verricht overeenkomstig de van toepassing zijnde voorwaarden vastgesteld door de Nederlandse Vereniging van Makelaars & Taxateurs (NVM). Deze liggen op ons kantoor ter inzage en kunnen desgewenst toegestuurd worden.

Bijgaande aanbieding is slechts bedoeld als een uitnodiging tot het bezichtigen van de betreffende onroerende zaak of als uitnodiging tot het doen van een voorstel. Verkoper behoudt zich te allen tijde het recht van gunning voor.

De overeenkomst wordt gesloten op basis van een NVM-koopakte, waarvan u een exemplaar met toelichting via ons kantoor kunt opvragen. In aanvulling op de NVM-koopakte zijn de navolgende verkoopvoorwaarden gesteld, welke ingesloten zullen worden in de koopakte. Bij het uitbrengen van een bieding aanvaardt men uitdrukkelijk de lasten en beperkingen die uit de navolgende verkoopvoorwaarden blijken en/of voortvloeien.

Al onze aanbiedingen zijn "kosten koper", tenzij uitdrukkelijk anders is vermeld. Dit betekent dat de overdrachtsbelasting en de notariskosten voor rekening van koper zijn.

De verkooppresentatie is een globale beschrijving van de aangeboden onroerende zaak. Er kunnen geen rechten aan worden ontleend. Het ontslaat de koper derhalve niet van zijn onderzoeksplicht. De tekeningen en de vermelde maten zijn circa en een vrijblijvende indicatief. Maten, (woon-)oppervlakten, verhoudingen en indeling etc. kunnen in werkelijkheid afwijken. De Meetinstructie is gebaseerd op de NEN2580. De Meetinstructie is bedoeld om een meer eenduidige manier van meten toe te passen voor het geven van een indicatie van de gebruiksoppervlakte. De Meetinstructie sluit verschillen in meetuitkomsten niet volledig uit, door bijvoorbeeld interpretatieverschillen, afrondingen of beperkingen bij het uitvoeren van de meting. De opgegeven maatvoering is door de makelaar handmatig gemeten. Verkoper en Emil NVM Makelaars BV aanvaarden ter zake geen aansprakelijkheid. Koper is gehouden zelfstandig de (woon-)oppervlakte vast te (laten) stellen.

Er is pas sprake van een koopovereenkomst nadat beide partijen de schriftelijke koopovereenkomst hebben ondertekend. Partijen zijn dus niet gebonden zolang geen schriftelijke koopovereenkomst door beide partijen is ondertekend. Aan mondelinge toezeggingen van de ander kunnen door één partij geen rechten worden ontleend.

Bankgarantie/waarborgsom

De koper dient tot zekerheid van de nakoming van zijn/haar verplichtingen binnen 6 weken na de mondelinge overeenstemming een onvoorwaardelijke en door een in Nederland gevestigde bankinstelling verstrekte bankgarantie ter grootte van 10% (tien procent) van de koopsom bij de notaris af te (laten) geven. In plaats van de bankgarantie kan koper ook een waarborgsom ter grootte van 10% (tien procent) van de koopsom bij de notaris te voldoen.

Ontbindende voorwaarden financiering

Het is voor de koper mogelijk om een ontbindende voorwaarden ten behoeve van financiering op te nemen in de koopovereenkomst. De duur voor het financieringsvoorbehoud is 5 weken en gaat in op het moment van mondelinge overeenstemming.

Bouwkundige keuring

De (kandidaat-)koper heeft het recht zelf een bouwkundige keuring te laten verrichten om inzicht te kunnen verkrijgen in de bouwkundige staat van het object en onderzoek. Indien dit voor de koper een ontbindende voorwaarde is, dient dit in de onderhandeling te worden meegenomen. In het geval men een bieding uitbrengt onder voorbehoud van een bouwkundige keuring dient de keuring/inspectie voldoende bepaald te zijn t.a.v. de te inspecteren onderdelen. Eveneens dient er een drempelbedrag voor de onderhoudslatentie te zijn vastgesteld voordat ontbinding van de koopovereenkomst kan worden ingeroepen. Een onderhoudslatentie is slechts dan aanwezig indien de kwaliteit afwijkt van hetgeen men mag verwachten van een normaal onderhouden woning van gelijke ouderdom. De persoon of instantie namens welke de persoon keurt, dient tenminste als bouwtechnisch bureau bij de KvK te zijn ingeschreven, dan wel te zijn aangesloten bij een landelijke brancheorganisatie in de bouwnijverheid c.q. architectuur. Bij inroepen van ontbinding van de koopovereenkomst naar aanleiding van de bouwkundige keuring zal een exemplaar van voormelde rapportage omgaand aan verkoper ter hand worden gesteld.

Ouderdomsclausule

Koper verklaart ermee bekend te zijn dat indien een woning meer dan 30 jaar oud is de eisen die aan de bouwkwaliiteit gesteld mogen worden aanzienlijk lager liggen dan bij nieuwe woningen. Tenzij de verkoper de kwaliteit ervan gegarandeerd heeft, staat verkoper niet in voor de vloeren, het dak, de leidingen voor elektriciteit, water en gas, de riolering en de afwezigheid van ongedierte c.q. schimmels (houtworm, boktor, zwam etc.) en de afwezigheid van doorslaand of optrekkend vocht. Bouwkundige kwaliteitsgebreken worden geacht niet belemmerend te werken op het in artikel 6.3 van de koopakte en in artikel 7:17 lid 2 BW omschreven woongebruik.

Asbestclausule

Verkoper garandeert dat het verkochte geen andere asbesthoudende materialen bevat dan de gebruikelijke voor woningen van deze ouderdom. Deze gebruikelijke materialen zijn niet van dien aard dat koper als gevolg daarvan zijn plannen om de woning te bewonen op het moment van de eigendomsoverdracht niet kan of mag verwezenlijken. Bij eventuele verwijdering van genoemde materialen dienen op grond van de milieuwet speciale maatregelen worden genomen. Koper verklaart hiermee bekend te zijn en vrijwaart verkoper voor alle aansprakelijkheid die uit de aanwezigheid van deze asbest in de woning kan voortvloeien.

Notariskeuze

De koper is in principe vrij een notaris te kiezen (tenzij anders bepaald in de verkoopbrochure), mits de notaris is gevestigd in de gemeente waarin het verkochte object is gelegen, dan wel de notaris is gevestigd in een directe buurgemeente binnen een straal van 10 kilometer hemelsbreed rondom het verkochte object. De reden hiervoor is dat de verkoper en diens makelaar graag aanwezig zijn bij de eigendomsoverdracht en dat direct daaraan voorafgaand met koper en verkoper een inspectie en meteropname wordt uitgevoerd in het verkochte object. Indien op verzoek van koper toch een notaris buiten deze omgeving wordt overeengekomen gelde de volgende voorwaarden:

- Voor rekening van de koper zijn de kosten van het opstellen van eventueel benodigde volmachten voor de verkopers indien verkopers niet aanwezig is bij de overdracht.
- De makelaar zal in dat geval de inspectie van de woning en de meterstandenopname verzorgen, maar niet bij de overdracht aanwezig zijn.

Onverminderd het hiervoor gestelde geldt het volgende: Indien de kosten voor het royeren van een hypotheek, vermeerderd met eventuele daarvoor in rekening te brengen administratiekosten, bij de gekozen notaris meer bedragen dan € 250,- incl. btw en kadastrale rechten zal het meerdere boven voorgenoemd bedrag aan koper in rekening worden gebracht ten tijde van de overdracht. Koper verplicht zich om bij het opvragen van een offerte aan een notaris tevens ook de voornoemde kosten op te vragen.

Uitstel notariële overdracht

Indien de juridische levering later plaatsvindt dan overeengekomen, is koper een rente ad. 6% 's jaars verschuldigd over de koopsom, te voldoen gelijktijdig met de koopsom, te berekenen vanaf de overeengekomen datum van de juridische levering tot en met de daadwerkelijke datum van de juridische levering. De VVE bijdragen alsmede de vaste lasten worden verrekend vanaf de in de koopovereenkomst overeengekomen datum van levering.

Vooromschreven vergoeding is niet verschuldigd indien de oorzaak in de risicosfeer van verkoper ligt.



Parkweg 18 • 2271 AJ Voorburg
t 070 - 35 55 722
info@emilmakelaars.nl • www.emilmakelaars.nl

Goed wonen, lekker leven