Monseigneur van Steelaan 193
Voorburg

Vraagprijs € 375.000,- k.k.

nvm makelaars

Goed wonen, lekker leven

Omschrijving

Op de 11e verdieping gelegen waanzinnig gaaf, volledig gemoderniseerd en verbouwd 4-kamer appartement van ca. 100 m² met een heerlijk zonnig balkon en een fantastisch vrij uitzicht over Voorburg, Den Haag én de fraaie skyline van de stad.

Dit keurig onderhouden en zo te betrekken appartement is in 2021 grondig gerenoveerd en gemoderniseerd. Het appartement kenmerkt zich door de ruime en lichte woonkamer met open keuken en werkeiland, een grote raampartij, drie slaapkamers en een moderne badkamer. Daarnaast maakt het appartement deel uit van een actieve Vereniging van Eigenaren binnen het goed onderhouden complex *"Meeuwenhof"*.

De ligging is ideaal: op een steenworp afstand van Park 't Loo en winkelcentrum *De Julianabaan*. Ook het historische centrum van Voorburg en de *Mall of the Netherlands* bevinden zich in de directe nabijheid. Op loopafstand zijn er diverse OV-verbindingen, waaronder de halte van de RandstadRail en een tramhalte voor de deur. Het centrum van Den Haag is binnen 15 minuten per fiets bereikbaar. Ook het NS-station is goed bereikbaar, met uitstekende treinverbindingen richting Leiden, Schiphol, Amsterdam en Rotterdam.

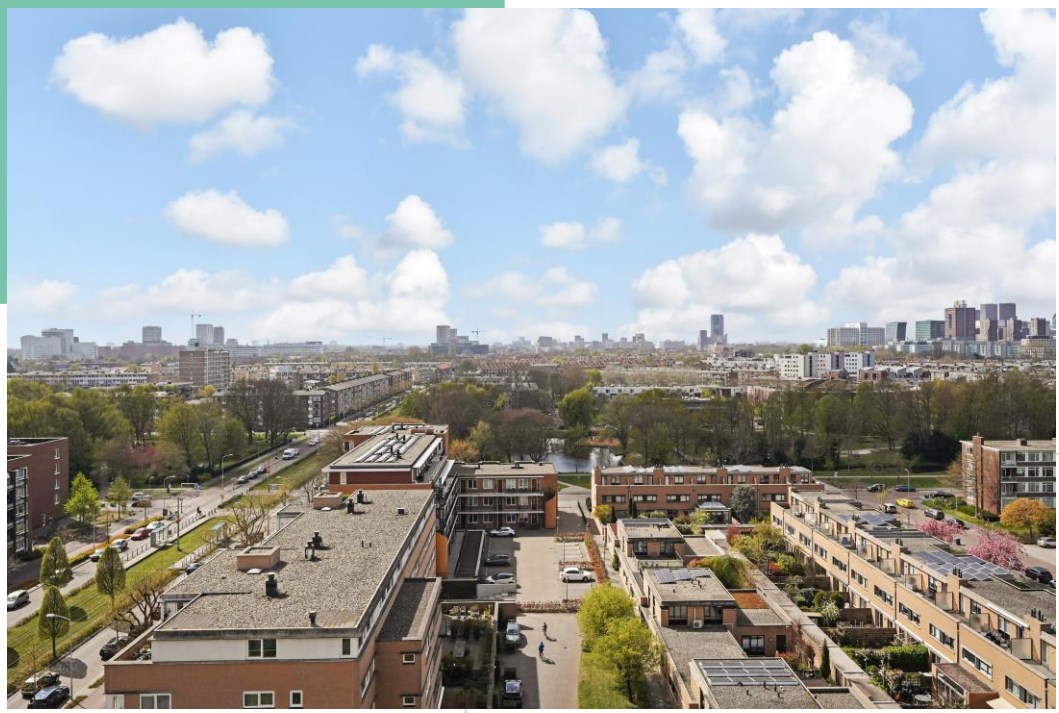

Indeling:

Omschrijving

Centrale entree met ruime, verzorgde hal voorzien van brievenbussen en bellentableau. Afgesloten tussenhal met trappenhuis en lift. Op de begane grond bevindt zich de eigen berging.

11e verdieping:
Portiek met meterkast. Entree van het appartement. Ruime L-vormige hal. Modern toilet met wandcloset en fonteintje.

De masterbedroom (ca. 4.81 x 3.33 m) beschikt over een waanzinnig gave inloop(kleding)kast (ca. 3.33 x 1.45 m). Aan de achterzijde bevinden zich nog twee slaapkamers (ca. 3.73 x 2.38 m en ca. 3.73 x 2.22 m).

De nette, geheel betegelde badkamer is voorzien van een ligbad met douchegedeelte, wastafelmeubel en aansluitingen voor wasmachine en droger.

De heerlijk ruime en lichte woonkamer met aansluitende open keuken is in totaal ca. 38 m² groot (ca. 6.10 x 8.24 / 4.69 m). De ruimte beschikt over mooie radiatorombouwen, een schitterend panoramisch uitzicht en toegang tot het zonnige balkon.

De moderne open keuken met trendy kookeiland is voorzien van diverse inbouwapparatuur, waaronder een inductiekookplaat, RVS afzuigschouw, vaatwasser, grote oven/grill, magnetron en een RVS koel-/vriescombinatie.

Het balkon ligt op het zuidwesten en is voorzien van zonwering.

Bijzonderheden:
- Goed onderhouden en volledig gemoderniseerd 4-kamer appartement;
- Woonoppervlak conform NEN 2580: 99,1 m²;
- Spectaculair en weids uitzicht over Voorburg, Den Haag en bij helder weer zelfs tot aan Rotterdam;
- Geheel gemoderniseerd in 2021;
- Ruime woonkamer (ca. 26,6 m²) met open keuken (ca. 12,1 m²);
- Drie slaapkamers;
- Moderne badkamer met ligbad en wasmachine-/drogeraansluiting;
- Heerlijk zonnig balkon op het zuidwesten met zonwering;
- Eigen berging in de onderbouw;
- Verwarming middels blokverwarming met individuele calorimeters;
- Gelegen op eigen grond;
- Actieve Vereniging van Eigenaren, bijdrage ca. € 270,- per maand;
- Voorschot stookkosten ca. € 144,- per maand;

Oplevering begin augustus 2025

Kortom: een royaal, instapklaar en modern appartement met waanzinnig uitzicht, op een geweldige en centrale locatie!

Kenmerken

Object gegevens

Soort object	:	Appartement
Soort appartment	:	Portiekflat
Kenmerken	:	Appartement
Ligging	:	Aan water, aan rustige weg, in woonwijk, vrij uitzicht
Bouwjaar	:	1970
Aantal kamers	:	4 kamers
Aantal slaapkamers	:	3 kamers
Type dak	:	Plat Dak
Materiaal dak	:	Bitumineuze Dakbedekking
Onderhoud binnen	:	Goed, Uitstekend
Onderhoud buiten	:	Goed

Maten

Woonoppervlak	:	Ca. 98 m²
Inhoud	:	Ca. 318 m³
Woonkamer	:	Ca. 26 m²

Buitenruimte

Tuin	:	Geen tuin
Balkon	:	Ja
Balkon ligging	:	Zuid, West
Balkon oppervlakte	:	Ca. 8 m²

Garage/parkeergelegenheid

Parkeerfaciliteit	:	Openbaar parkeren, parkeervergunningen
Garage aanwezig	:	Geen garage

Berging

Berging aanwezig:	:	Box
Oppervlakte berging	:	Ca. 5 m²
Voorzieningen	:	Voorzien van elektra

Kenmerken

Energie/Isolatie

Type verwarming	:	Blokverwarming
Warmwater via	:	Centrale voorziening
Energielabel	:	E

Voorzieningen

Voorzieningen	:	Mechanische ventilatie, tv kabel en lift

Appartementsrecht

Aandeel in gemeenschap	:	29/2056
Aandeel in gemeenschap	:	1/2056
Bijdrage V.v.E	:	€ 270,-
Saldo reservefonds	:	Op te vragen bij verkopende makelaar.
V.v.E. kenmerken	:	Periodieke bijdrage, Vergadering VvE, Onderhoudsplan, Opstalverzekering, Inschrijving KvK, Reservefonds

Locatie

Foto's Interieur

Foto's Interieur

Foto's Interieur

Foto's Interieur

Foto's exterieur

Appartement

Appartement

Appartement

Plattegrond appartement

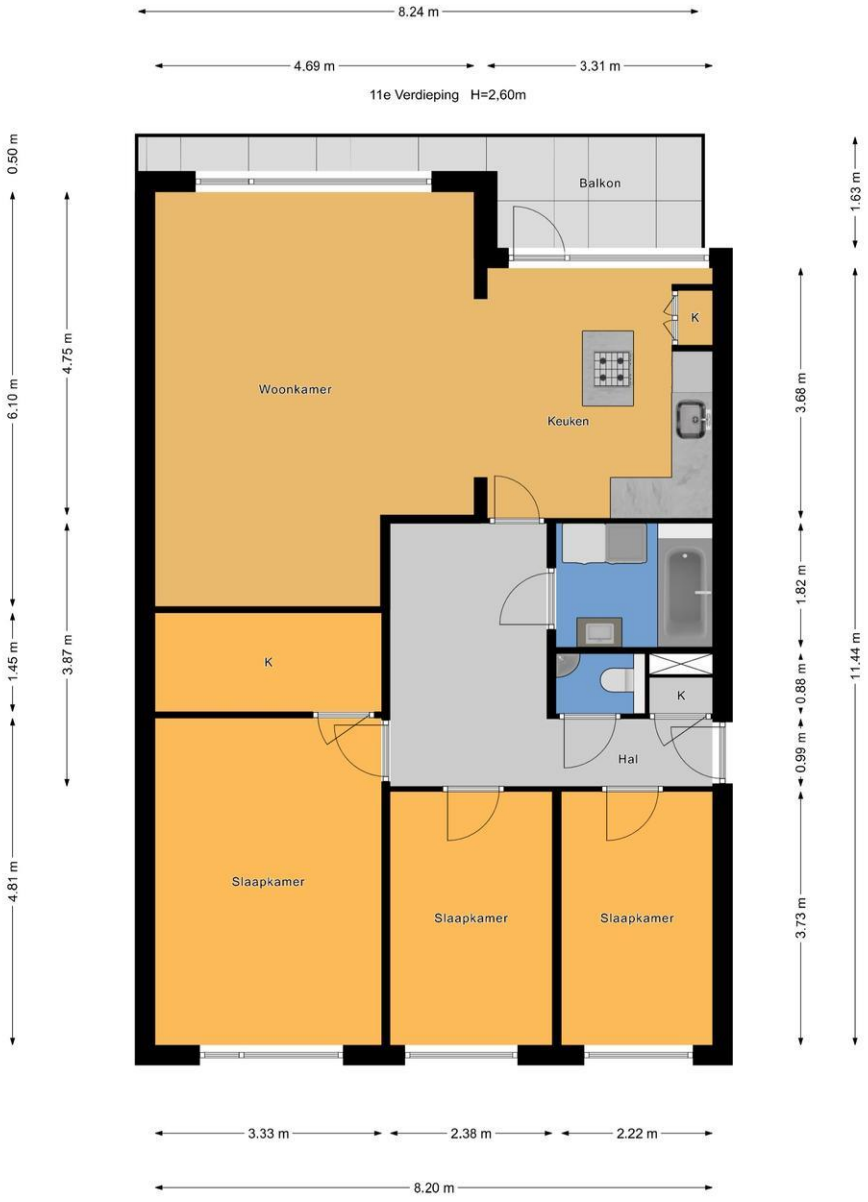

Plattegrond berging

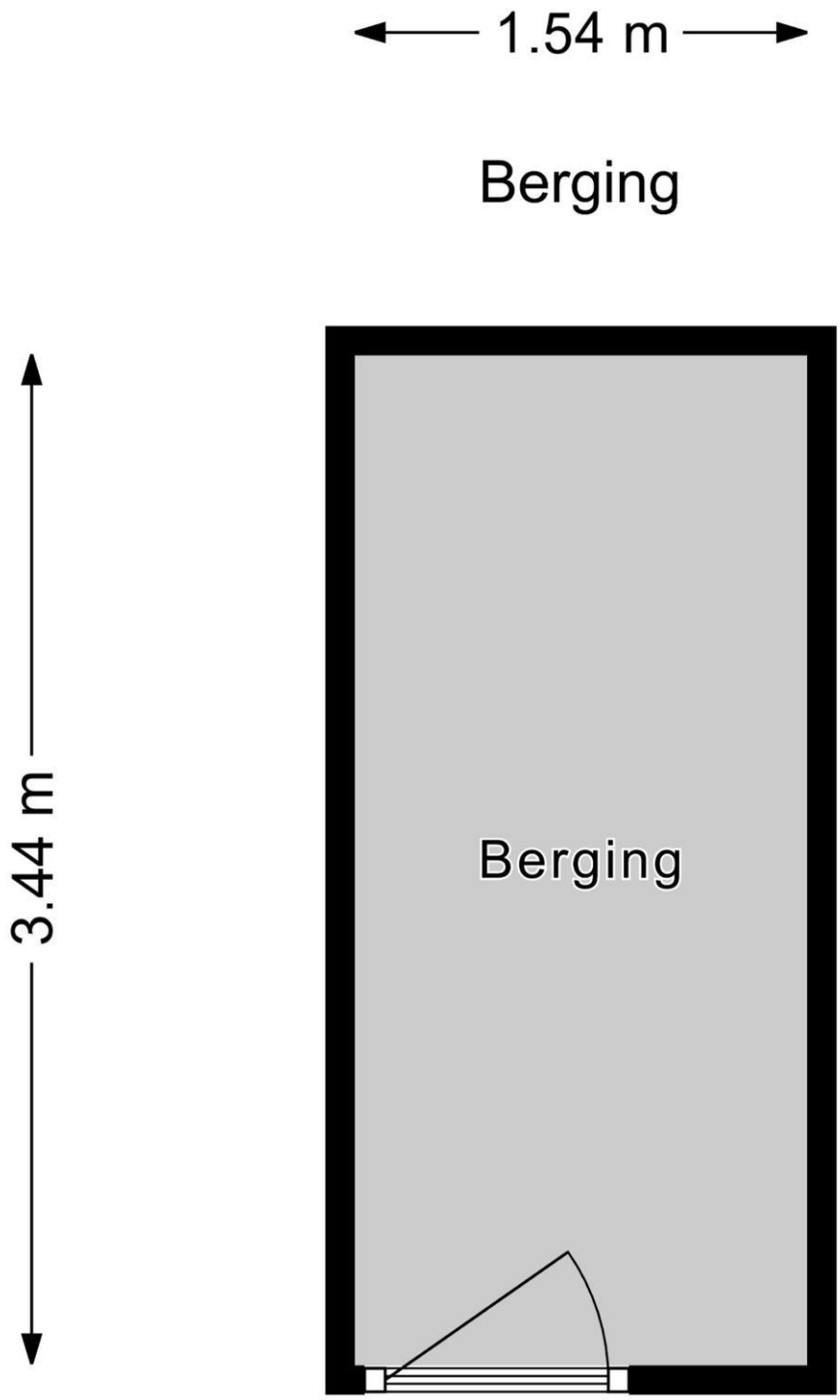

Kadastrale gegevens

Kadastrale gegevens

Adres	Monseigneur van Steelaan 193
Postcode / Plaats	2273 EL Voorburg
Gemeente	Voorburg
Sectie / Perceel	D / 5827
Soort	Volle eigendom

Kadastrale gegevens

Adres	Monseigneur van Steelaan 193
Postcode / Plaats	2273 EL Voorburg
Gemeente	Voorburg
Sectie / Perceel	D / 5827
Soort	Volle eigendom

Kadastrale kaart

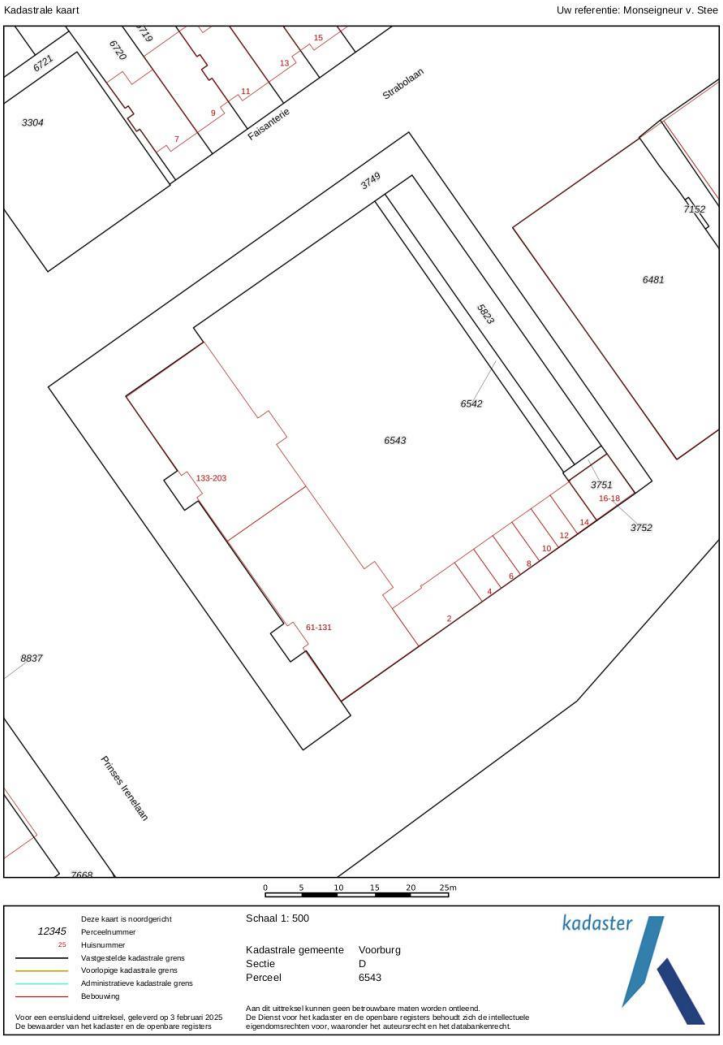

Van bezichtiging tot aankoop

Heeft u belangstelling voor de woning? → **NEE**

JA

Zijn uw hypotheekmogelijkheden bekend? → **NEE**

JA

Brengt u een bod uit? → **NEE**

JA

Indien u een bod uitbrengt (mondeling of schriftelijk) dan is er nog geen sprake van een onderhandeling. Pas zodra wij u namens de verkoper een tegenvoorstel doen, is er daadwerkelijk sprake van een onderhandeling.
Betrek bij uw bod ook andere factoren die voor u van belang zijn, zoals oplevering, ontbindende voorwaarden, roerende zaken etc.

Is er sprake van overeenstemming? → **NEE**

JA

Wij stellen de koopovereenkomst op, welke na ondertekening door beide partijen, naar de notaris wordt gezonden. Hoewel in de volksmond vaak over een 'voorlopig koopcontract' wordt gesproken, is de koopovereenkomst wel degelijk bindend voor beide partijen. De koop kan slechts ontbonden worden, binnen drie dagen na ondertekening door de koper, of als er sprake is van 'ontbindende voorwaarden'. *Let op: er is pas een bindende overeenkomst als alle partijen de koopovereenkomst hebben ondertekend.*

De notaris.
De notaris zal u enkele dagen na ontvangst van de koopovereenkomst vragen de waarborgsom te storten of een bankgarantie te deponeren.

De hypotheek.
De hypotheek wordt aangevraagd via uw hypotheekadviseur. Indien noodzakelijk wordt tevens een overbruggingskrediet

Laatste inspectie.
Wij stellen u graag in de gelegenheid de woning vóór de levering nog een keer te inspecteren om te kijken of alles netjes is geleverd zoals we hadden afgesproken. Tijdens de laatste inspectie worden ook de meterstanden genoteerd.

De overdracht.
U ontvangt een uitnodiging van de notaris om met de verkoper de leveringsakte te komen ondertekenen. Voor die tijd krijgt u de conceptakten en de nota van afrekening van de notaris toegestuurd. U ondertekent samen met de verkoper de leveringsakte bij de notaris. Na ondertekening wordt u eigenaar van de woning. Gefeliciteerd!

Voorwaarden, koopakte, onderzoeken en informatie

Ontbindende voorwaarden financiering
Het is voor de koper mogelijk om een ontbindende voorwaarden ten behoeve van financiering op te nemen in de koopovereenkomst. De duur voor het financieringsvoorbehoud is 5 weken en gaat in op met moment van prijsovereenstemming.

Eventueel door de koper te maken voorbehouden (zoals voor het verkrijgen van woonvergunning, hypotheek, nationale hypotheek garantie en/of bouwkundige keuring) worden alleen vermeld als deze in de onderhandelingen zijn afgesproken. Na acceptatie van het bod voor de verkoper zal verkoper niet meewerken aan nieuwe en/of gewijzigde (ontbindende voorwaarden) en zullen dan ook niet worden opgenomen in de koopovereenkomst.

Schriftelijke vastlegging
Uit deze overeenkomst vloeien pas verplichtingen voort als beide partijen deze akte hebben ondertekend. De partij die deze akte als eerste ondertekent, doet dit onder voorbehoud dat hij uiterlijk op de vijfde werkdag nadat hij de akte ondertekend heeft (een kopie van) de door beide partijen onder- tekende akte heeft ontvangen. Indien de eerste ondertekenaar niet tijdig (een kopie van) de door beide partijen ondertekende akte heeft ontvangen, heeft hij het recht zich op het voorbehoud te beroepen, waardoor hij niet (meer) gebonden is. Dit recht vervalt als daar niet uiterlijk op de vijfde werkdag nadat alsnog (een kopie van) de door beide partijen ondertekende akte is ontvangen, gebruik van is gemaakt.

Notariskeuze
Koper is gerechtigd voor het transport een notaris aan te wijzen (tenzij anders bepaald in de verkoopbrochure), mits de notaris is gevestigd in de gemeente waarin het verkochte object is gelegen, dan wel de notaris is gevestigd in een directe buurgemeente binnen een straal van 10 kilometer hemelsbreed rondom het verkochte object. Indien koper een notaris wenst aan te wijzen die kantoor houdt buiten voormeld werkgebied zijn de eventuele aanvullende kosten van die notariskeuze (zoals bijvoorbeeld eventuele kosten die deze notaris aan verkoper in rekening brengt voor het opstellen van een volmacht voor de verkoper en eventuele kosten welke een regionale notaris aan verkoper in rekening brengt voor de legalisatie van de handtekening van verkoper op die volmacht) voor rekening van koper. Verkopend makelaar en diens opdrachtgever (verkoper) zijn voorts gerechtigd eventuele andere kosten, welke verband houden met het feit dat het transport plaatsvindt buiten de regio, in rekening te brengen bij de koper. Deze kosten zijn gebaseerd op het extra beslag van productiemiddelen en tijd. De kosten zullen worden berekend op basis van een nog nader op te geven uurtarief waarbij in ieder geval de reistijd heen en terug in rekening gebracht zal worden, alsmede een kilometervergoeding van 45 eurocent per kilometer (heen en terug).

Bouwkundige keuring
De (kandidaat-)koper heeft het recht zelf een bouwkundige keuring te laten verrichten om inzicht te kunnen verkrijgen in de bouwkundige staat van het object en onderzoek. Indien dit voor de koper een ontbindende voorwaarden is, dient dit in de onderhandeling te worden meegenomen. In het geval men een bieding uitbrengt onder voorbehoud van een bouwkundige keuring dient de keuring/inspectie voldoende bepaald te zijn t.a.v. de te inspecteren onderdelen. Eveneens dient er een drempelbedrag voor de onderhoudslatentie te zijn vastgesteld voordat ontbinding van de koopovereenkomst kan worden ingeroepen. Een onderhoudslatentie is slechts dan aanwezig indien de kwaliteit afwijkt van hetgeen men mag verwachten van een normaal onderhouden woning van gelijke ouderdom. De persoon of instantie namens welke de persoon keurt, dient tenminste als bouwtechnisch bureau bij de KvK te zijn ingeschreven, dan wel te zijn aangesloten bij een landelijke brancheorganisatie in de bouwnijverheid c.q. architectuur. Bij inroepen van ontbinding van de koopovereenkomst naar aanleiding van de bouwkundige keuring zal een exemplaar van voormelde rapportage omgaand aan verkoper ter hand worden gesteld.

Voorwaarden, koopakte, onderzoeken en informatie

Voor zover hieronder aanvullende clausules zijn vermeld, worden deze opgenomen in de koopakte.

Aanvullende clausules op te nemen in de koopovereenkomst

Algemene ouderdomsclausule
Koper verklaart ermee bekend te zijn dat de woning oorspronkelijk ca. 60 jaar oud is, wat betekent dat de eisen die aan de bouwkwaliteit gesteld mogen worden aanzienlijk lager liggen dan bij nieuwe woningen. Tenzij de verkoper de kwaliteit ervan gegarandeerd heeft, staat verkoper niet in voor o.a. het dak, de fundering, de vloeren, de leidingen voor elektriciteit, water en gas, de riolering, rookkanalen, de afwezigheid van aantasting door houtworm en/of ander ongedierte c.q. schimmels en de afwezigheid van doorslaand en/of optrekkend vocht. Bouwkundige kwaliteitsgebreken worden geacht niet belemmerend te werken op het in artikel 6.3 omschreven “woongebruik”.

Asbest
In de onroerende zaak kunnen asbesthoudende stoffen/materialen aanwezig zijn. Indien deze worden verwijderd dienen door koper maatregelen en voorzieningen te worden getroffen die de wetgeving voorschrijft. Koper verklaart met deze wetgeving bekend te zijn en aanvaardt alle aansprakelijkheid en gevolgen die uit de aanwezigheid van asbest en/of de verwijdering van asbest uit de onroerende zaak kan voortvloeien. In afwijking van artikel 6.3. van deze koopakte en artikel 7:17 lid 1 en 2 BW komt het geheel of ten dele ontbreken van één of meer eigenschappen van de onroerende zaak voor normaal en bijzonder gebruik en het eventueel anderszins niet-beantwoorden van de zaak aan de overeenkomst als gevolg van de aanwezigheid van enig asbest in welke samenstelling en/of op welke plaats dan ook voor rekening en risico van koper.

Bouwkundige keurig
Koper is in de gelegenheid gesteld de woning voor het sluiten van de koopovereenkomst te laten keuren door een erkend bouwtechnisch bureau om eventuele bouwkundige gebreken vast te stellen, dan wel de woning te laten controleren op de aanwezigheid van asbesthoudende materialen en/of grond op enige verontreiniging te laten onderzoeken. Koper heeft hier **wel / geen** gebruik van gemaakt.

Objectinformatie
Koper heeft voor het sluiten van de koopovereenkomst kennis genomen van de vrijblijvende objectinformatie/woningbrochure inclusief de verkoopvoorwaarden, extra clausules en aanvaardt nadrukkelijk de inhoud hiervan.

Milieuclausule (bodemgesteldheid)
Tussen verkoper en koper gelden de volgende bepalingen ter zake van mogelijke verontreiniging van de onroerende zaak: de verkoper verklaart dat hem betreffende eventuele bodem- en/of grondwater-verontreiniging niets anders bekend is dan aangegeven in de milieurapportage, welke onlosmakend verbonden is aan de koopakte. Elke aansprakelijkheid van de verkoper voor bodem- en/of grondwaterverontreiniging wordt uitgesloten. Koper zal verkoper niet voor enige vorm van bodem- en/of grondwaterverontreiniging aanspreken tenzij er sprake is van verwijtbaar toerekenbaar handelen, nalaten of verzwijgen van verkoper.

Toelichtingsclausule NEN2580
De Meetinstructie is gebaseerd op de NEN2580. De Meetinstructie is bedoeld om een meer eenduidige manier van meten toe te passen voor het geven van een indicatie van de gebruiksoppervlakte. De Meetinstructie sluit verschillen in meetuitkomsten niet volledig uit, door bijvoorbeeld interpretatie-verschillen, afrondingen of beperkingen bij het uitvoeren van de meting. De in brochure en websites

vermelde (woon) oppervlakte van de woning is een circa maat en een vrijblijvende indicatie. De opgegeven maatvoering is vastgesteld door Fotozoom, Zibber, ZIEN24! of andere derde partij. De opgegeven maatvoering is door de makelaar handmatig nagemeten. Verkoper, Emil NVM Makelaars BV en haar medewerkers aanvaarden geen enkele aansprakelijkheid. Koper is gehouden zelfstandig de (woon-)oppervlakte vast te (laten) stellen.

Overbruggingshypotheek
Koper verleent bij deze onherroepelijk toestemming aan verkoper om het verkochte desgewenst tijdelijk -tot uiterlijk de overeengekomen dag van levering- te bezwaren met een overbruggingshypotheek. Indien deze koopakte eerder in de openbare registers mocht zijn ingeschreven, zal het bepaalde in artikel 3 lid 3 boek 7 BW derhalve niet van toepassing zijn ten nadele van de desbetreffende hypotheekhouder. Het vorenstaande laat uitdrukkelijk onverlet de verplichting van verkoper om het verkochte aan de koper op de overeengekomen datum te leveren vrij van hypotheken, welke dan ook.

Royementskosten notaris
Partijen komen overeen, dat het bij verkoper in rekening te brengen honorarium van voormelde notaris betreffende aanvullende kosten, zoals bijvoorbeeld kosten betreffende het uitstellen van een leveringsdatum, honorarium opvragen aflosnota's bij de hypotheekverstrekker en royement inzake de hypotheek van verkoper, opstellen nota van afrekening en royementsvolmachten van verkoper, honorarium inzake opmaken akte(n) van doorhaling hypothe(e)k(en) en inschrijving kadaster of andere kosten niet meer zal bedragen dan € 350,- (ofwel € 300,- indien een gedeeltelijk royement verleend wordt) exclusief BTW en kadastrale verschotten en betreffende het opstellen van een volmacht ten behoeve van verkoper niet meer dan € 75,- excl. BTW.

De eventuele meerkosten zijn voor rekening van koper. Het bedrag dat koper op grond van het in dit artikel bepaalde verschuldigd is aan verkoper, zal bij de levering van het verkochte door koper aan verkoper worden voldaan en mitsdien worden opgenomen in de nota's van afrekening die voormelde notaris terzake van de levering zal opmaken ten notaris

Toestemming versturen documenten aan makelaar(s)
Ondergetekenden verklaren hierbij toestemming te geven aan de notaris om het ontwerp van de akte van levering toe te sturen aan de bij de transactie betrokken makelaar(s).
Voorts verklaren ondergetekenden hierbij toestemming te geven aan de notaris om de nota van afrekening (met bijbehorende bijlagen) te sturen naar de makelaar die de betreffende partij bijstaat bij de onderhavige overeenkomst.

AVG
Partijen verklaren hierbij in het kader van de AVG tevens toestemming te geven aan de bij deze (ver)koop en levering betrokken makelaar(s) en notaris om te communiceren met de bij deze (ver)koop en levering betrokken partijen. Hieronder wordt verstaan het verzenden en ontvangen van voor verkoper en koper bestemde documenten, inclusief de daarin vermelde persoonsgegevens en eventuele opgenomen privacygevoelige informatie. Verder is de AVG van Emil Makelaars van toepassing.

Clientonderzoek WWFT
In het kader van de Vierde Richtlijn Wwft zijn wij verplicht een standaard cliëntenonderzoek uit te voeren voor alle betrokken verkopers en kopers. Indien uit dit standaard cliëntenonderzoek zal blijken dat een verscherpt onderzoek voor koper verplicht is, bijv. omdat u als PEP wordt aangemerkt, dan zullen de kosten voor dit verplichte uitgebreide onderzoek na overleg worden door belast aan koper en door koper betaald zijn voordat dit uitgebreide onderzoek zal worden uitgevoerd.

Voorwaarden, koopakte, onderzoeken en informatie

Onderzoek en informatie

Voorbehoud en onderzoeksplicht
Hoewel gestreefd is naar een zo nauwkeurig mogelijke inventarisatie van de beschikbare gegevens, moet ervan uitgegaan worden dat het bovenstaande slechts indicatief is. De gegevens (bedragen, jaartallen, omschrijvingen etc.) zijn soms verkregen door mondelinge informatie, visuele opname, soms zijn ze uit het geheugen opgediept. De verkoper is nadrukkelijk gevraagd bij hem bekende gebreken te melden. De koper heeft echter zijn eigen onderzoeksplicht naar alle zaken die voor hem van belang kunnen zijn en kan zich nimmer beroepen op onbekendheid met feiten die hij zelf had kunnen waarnemen of die kenbaar waren uit de openbare registers. De verkopend makelaar of uw eigen makelaar kan u hierover informeren.

Tekeningen/Plattegrond
Eventueel in de brochure aanwezige kopieën van (bouw)tekeningen c.q. plattegronden zijn over het algemeen van oudere datum, zijn of kunnen vaak niet op schaal gekopieerd worden en hoeven niet representatief te zijn voor de huidige indeling en maatvoering deze zijn slechts ter indicatie bijgevoegd. Hieraan kunnen geen rechten worden ontleend.

Gunning
Verkoper behoudt zich het recht voor om het object te gunnen aan de gegadigde van zijn keuze.
Een overeenkomst komt eerst dan tot stand indien overeenstemming is bereikt over zowel de koopsom en oplevering, ontbindende voorwaarden alsmede details als roerende zaken e.d.

Disclaimer
Deze informatie is door ons met de nodige zorgvuldigheid samengesteld. Onzerzijds wordt echter geen enkele aansprakelijkheid aanvaard voor enige onvolledigheid, onjuistheid of anderszins, dan wel de gevolgen daarvan. Alle opgegeven maten en oppervlakten zijn indicatief.

Aantekeningen

De weg naar een **succesvolle aankoop**

1 U wilt een huis kopen

2 Financieel gesprek

3 Woonwensen vaststellen

4 Aankoop-makelaar

5 Huizen bezichtigen

6 Bod uitbrengen

7 Bouwkundige keuring

8 Koopovereenkomst tekenen

9 Huis taxeren

10 Hypotheek regelen

11 Huis gekocht!

12 Eind-inspectie

13 Notaris

14 Gefeliciteerd met uw nieuwe huis!

Emil nvm makelaars

Uw huis is goud waard

ontdek nu hoeveel

Weten wat uw huis waard is, dat helpt u verder

Start met een online waardecheck of een waardebepaling door een van onze specialisten, dan kunt u meteen kennismaken en uw kansen op de markt bespreken.

Vrijblijvend natuurlijk, **wij helpen u graag!**

Doe de snelle online waardecheck!

Emil®
nvm makelaars

Onze **middelen**

Van de vertrouwde brochures via Funda tot de allernieuwste 360 graden videotechnieken. Wij zetten alle denkbare middelen in om u te helpen bij de (ver)koop van uw huis. We vinden alleen het beste goed genoeg!

Emil nvm makelaars

Neem **contact** met ons op

Onze deuren staan altijd voor je open!

Wij staan voor je klaar! Laat weten wat we voor je kunnen betekenen. Bel of mail ons gerust en wij koppelen je aan de juiste specialist. Of kom langs bij één van onze kantoren.

Emil nvm makelaars

Kantoren

Parkweg 18
2271 AJ Voorburg
070 - 35 55 722
info@emilmakelaars.nl

Levendaal 61
2311 JE Leiden
071 - 82 00 373
info@emilmakelaars.nl

Vitrinevestigingen

Parkweg 18, Voorburg
1e Stationsstraat 3, Zoetermeer
Van Diepeningenlaan 112, Leiderdorp
Levendaal 61, Leiden

Openingstijden van de kantoren

Van maandag t/m vrijdag 9.00 - 17.30 uur,
buiten deze kantoortijden op afspraak.

Team Den Haag	070 - 35 55 722
Team Leiden	071 - 82 00 373
Team Zoetermeer	079 - 82 00 883

klimaat neutraal makelen · NVM · pararius · funda · NWWI · Register Taxateur · vastgoedcert